



DESA KAMIRI DALAM ANGKA 2025

Disusun Oleh

Tim Desa Cantik Kamiri

Dipersembahkan Oleh:

BPS Kabupaten Luwu Utara

#^{Be}AKHLAK
Berorientasi Pelayanan Akuntabel Kompeten
Harmonis Loyal Adaptif Kolaboratif

bangga
melayani
bangsa



DESA KAMIRI DALAM ANGKA 2025

Ukuran Publikasi : 17,6 x 25 cm
Jumlah Halaman : x + 22 halaman
Penyusun : Desa Kamiri
Editor : Desa Kamiri
Kover : Desa Kamiri
Penerbit : Desa Kamiri
Sumber Ilustrasi : Canva, Freepik

Peta Wilayah Desa Kamiri

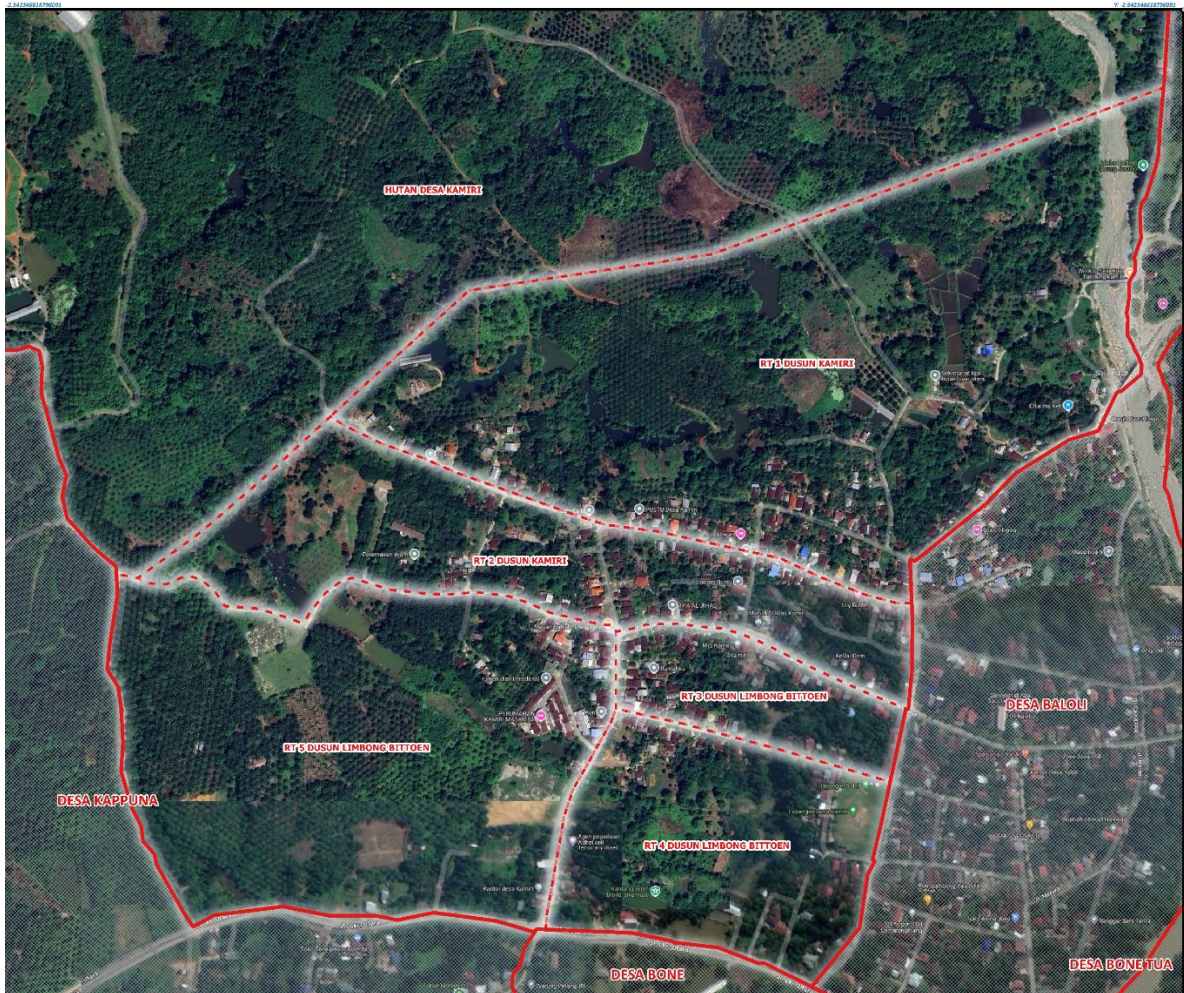

KATA PENGANTAR

Desa Kamiri dalam Angka Tahun 2025 merupakan publikasi yang menyajikan gambaran mengenai demografi di Desa Kamiri keadaan tahun 2024. Data yang disajikan diperoleh melalui hasil pemutakhiran data yang dilakukan oleh setiap ketua RT di lingkup Desa Kamiri. Dalam publikasi ini, data dikemas sedemikian rupa dengan menarik guna memudahkan pengguna data untuk memahami data yang disajikan.

Publikasi ini dapat diselesaikan berkat kerja sama serta partisipasi dari berbagai pihak. Kepada semua pihak yang telah memberikan kontribusi pada penyelesaian publikasi ini, disampaikan terima kasih. Semoga publikasi yang disajikan bermanfaat untuk untuk berbagai keperluan.

Masamba, Juli 2025
Kepala Desa Kamiri

Raswan

Halaman kosong

DAFTAR ISI

KATA PENGANTAR	3
DAFTAR ISI	5
DAFTAR TABEL	6
DAFTAR GAMBAR	7
BAB I PENDAHULUAN	9
BAB II PENDUDUK	11
BAB III PENDIDIKAN	14
BAB IV PEKERJAAN	16
BAB V PERKAWINAN	18

DAFTAR TABEL

13	Jumlah Penduduk Berdasarkan Jenis Kelamin dan Dusun, 2024
13	Jumlah Penduduk Berdasarkan Jenis Kelamin dan Kelompok Umur, 2024
15	Jumlah Penduduk Berdasarkan Jenis Kelamin dan Pendidikan Terakhir, 2024
15	Jumlah Penduduk Berdasarkan Dusun dan Status Bekerja, 2024
17	Jumlah Penduduk Berdasarkan Jenis Kelamin dan Status Bekerja, 2024
17	Jumlah Penduduk Berdasarkan Dusun dan Status Bekerja, 2024
18	Jumlah Penduduk Berdasarkan Jenis Kelamin dan Status Perkawinan 2024
19	Jumlah Penduduk Berdasarkan Dusun dan Status Perkawinan 2024

DAFTAR GAMBAR

- 12 | **Persentase Penduduk Berdasarkan Dusun di Desa Kamiri , 2024**

Halaman kosong

1 Pendahuluan

Pendahuluan

Desa Kamiri adalah salah satu desa yang terletak di Kecamatan Masamba, Kabupaten Luwu utara. Luas wilayah Desa Kamiri sebesar 30,74 kilometer persegi dengan jumlah penduduk pada tahun 2024 sebanyak 1302 jiwa yang tercakup dalam 392 keluarga (KK) dengan keseluruhan penduduk memeluk agama Islam. Wilayah Desa Kamiri meliputi Dusun Kamiri yang terdiri dari dua RT (1 dan 2) dan Dusun Limbong Bittoen yang terdiri dari tiga RT (3,4 dan 5).

Tujuan penulisan Desa Kamiri Dalam Angka 2025 adalah menyediakan data mengenai keadaan demografi Desa Kamiri yang meliputi kependudukan, pendidikan, pekerjaan, dan perkawinan. Seluruh data yang disajikan dalam publikasi ini bersumber dari hasil pendataan yang dilakukan oleh aparat di lingkup Desa Kamiri.

Konsep dan Definisi

Penduduk

Penduduk yang dimaksud adalah penduduk yang tinggal di wilayah Desa Kamiri berdasarkan bukti hukum yang dimiliki (dokumen kependudukan).

Dusun

Bagian wilayah dalam desa yang merupakan lingkungan kerja pelaksanaan pemerintahan desa. Dusun dipimpin oleh Kepala Dusun.

Pendidikan Terakhir yang Ditamatkan

Pendidikan terakhir yang ditamatkan seseorang berdasarkan tanda tamat belajar/ijazah terakhir.

Pekerjaan

Pekerjaan adalah pekerjaan yang biasanya dilakukan. Apabila seseorang memiliki lebih dari satu pekerjaan, maka isikan pekerjaan dengan jam kerja terbanyak. Jika jam kerja sama, maka isikan pekerjaan dengan penghasilan terbesar. Jika penghasilan sama, maka isikan sesuai dengan pengakuan responden.

Status Perkawinan

Status perkawinan terdiri dari:

- **Belum kawin**
- **Kawin** dimana seseorang yang pada saat pendataan hidup sebagai suami atau istri berdasarkan peraturan hukum/adat/agama, baik yang mendapatkan surat nikah maupun tidak, namun sah menurut hukum/adat/agama.
- **Cerai hidup** yaitu seseorang yang pada saat pemutakhiran telah berpisah sebagai suami-istri karena bercerai dan belum kawin lagi.
- **Cerai mati** yaitu seseorang yang ditinggal mati oleh suami atau istrinya dan belum kawin lagi.

2 Penduduk

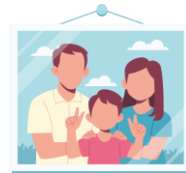
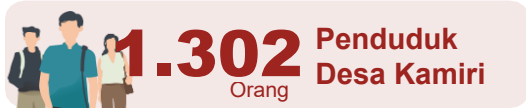

Penduduk

Penduduk yang dimaksud adalah penduduk yang tinggal di wilayah Desa Kamiri berdasarkan bukti hukum yang dimiliki berupa dokumen kependudukan. Pada tahun 2025, penduduk Desa Kamiri berjumlah 1302 jiwa yang tersebar pada dua dusun. Sebesar 54,8 persen penduduk tinggal di Dusun Kamiri. Sebesar 45,2 persen penduduk tinggal di Dusun Limbong Bittoen.

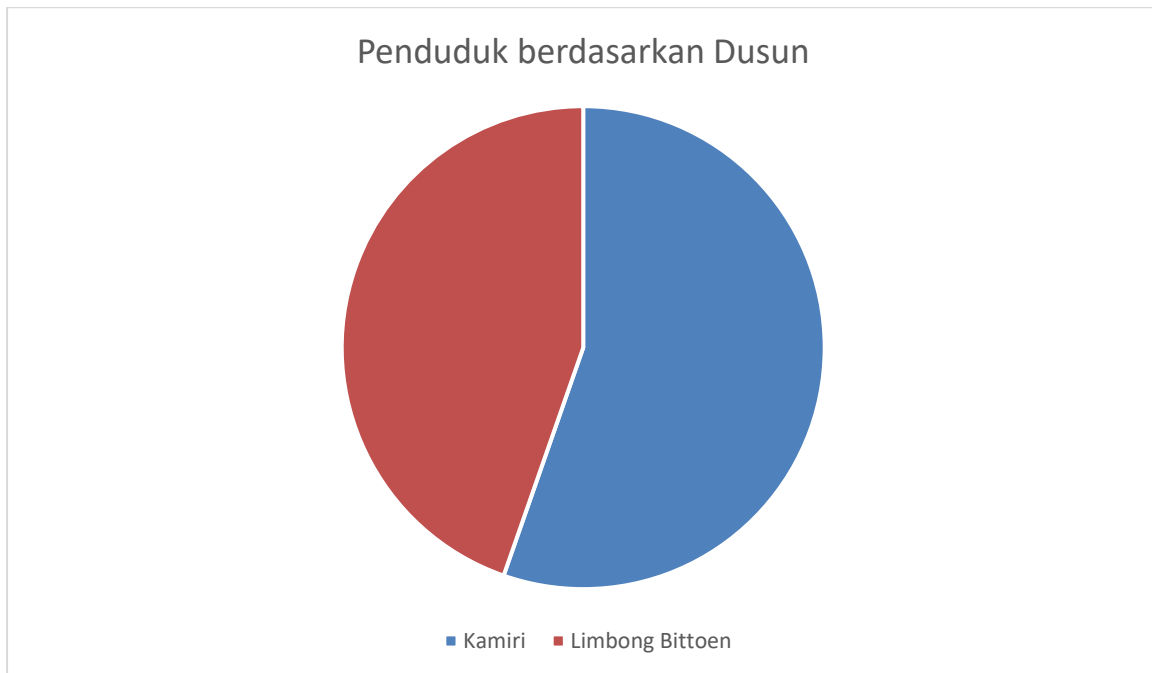

Gambar 2.1 Persentase Penduduk Berdasarkan Dusun di Desa Kamiri , 2024

Apabila dilihat berdasarkan jenis kelamin, sebaran penduduk laki-laki dan perempuan hampir sama di seluruh dusun di Desa Kamiri walaupun jumlah penduduk perempuan lebih banyak, dimana 51 persen penduduk Desa Kamiri merupakan penduduk perempuan dan sisanya merupakan penduduk laki-laki.

Tabel 2.1 Jumlah Penduduk Berdasarkan Jenis Kelamin dan Dusun, 2024

Jenis Kelamin	Dusun		Jumlah
	Kamiri	Limbong Bittoen	
-1	-2	-3	-6
Laki-Laki	376	274	650
Perempuan	338	314	652
Desa Kamiri	714	588	1.302

Sumber: Desa Kamiri, 2024

Selanjutnya, dari 100 penduduk Desa Kamiri, 10 di antaranya adalah lansia berusia 65 ke atas. Penduduk lansia memerlukan perhatian lebih banyak dan diperlukan jaminan kebutuhan hidup dasar, kesehatan, dan sosial dari pemerintah. Selain itu, 14 dari 100 penduduk Desa Kamiri merupakan penduduk usia 0-14 tahun yang merupakan penduduk usia muda. Apabila dilihat berdasarkan jenis kelamin, sebaran penduduk Desa Kamiri baik laki-laki maupun perempuan hampir sama di semua kelompok umur.

Tabel 2.2 Jumlah Penduduk Berdasarkan Jenis Kelamin dan Kelompok Umur, 2024

Jenis Kelamin	Kelompok Umur			Jumlah
	0-14	15-64	65+	
(1)	(2)	(3)	(4)	(5)
Laki-Laki	88	496	66	650
Perempuan	98	495	59	652
Desa Kamiri	186	991	125	1.302

Sumber: Desa Kamiri, 2024

Dari Tabel 2.2 juga dapat disimpulkan mengenai rasio ketergantungan, dimana rasio ketergantungan merupakan angka yang menyatakan perbandingan antara banyaknya penduduk usia non-produktif (penduduk usia dibawah 15 tahun dan penduduk usia 65 tahun ke atas) dengan banyaknya penduduk usia produktif (penduduk usia 15 sampai 64 tahun). Pada tahun 2024, rasio ketergantungan di Desa Kamiri sebesar 23,89 yang artinya setiap 100 orang penduduk usia produktif di Desa Kamiri mempunyai beban tanggungan sebanyak antara 24 jiwa penduduk non produktif.

3 Pendidikan

Persentase Penduduk Menurut Pendidikan Terakhir yang Ditamatkan

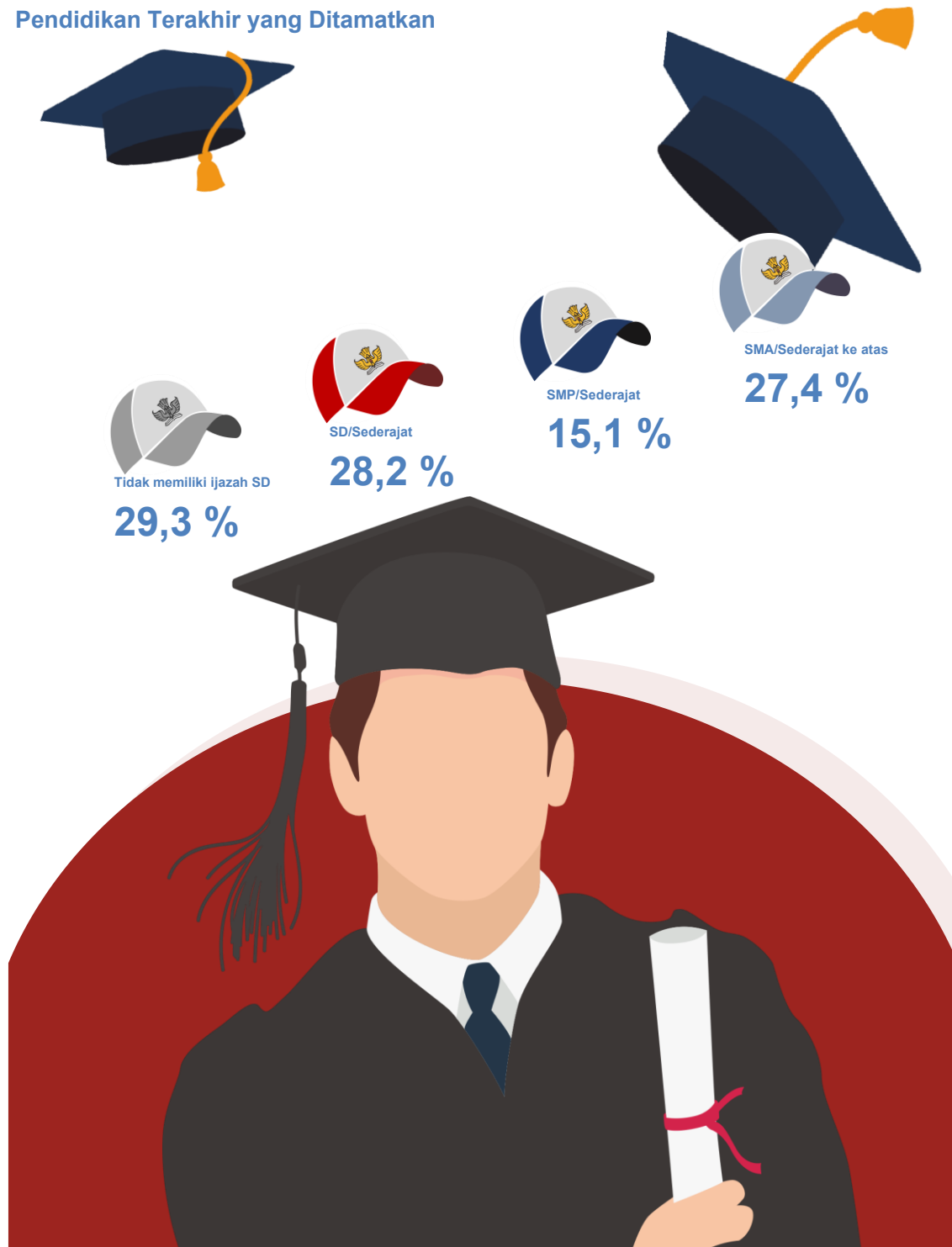

Pendidikan

Menurut Kamus Besar Bahasa Indonesia (KBBI), pendidikan adalah proses pengubahan sikap dan tata laku seseorang atau kelompok orang dalam usaha mendewasakan manusia melalui upaya pengajaran dan pelatihan. Pendidikan juga menjadi salah satu tujuan dalam *Sustainable Development Goals* (SDG's) pada tujuan ke-4 yaitu menjamin kualitas pendidikan yang inklusif dan merata serta meningkatkan kesempatan belajar sepanjang hayat untuk semua. Dengan demikian, pendidikan sangat penting untuk diperhatikan perkembangannya.

Pada tahun 2024, Penduduk Desa Kamiri yang berhasil menamatkan pendidikan dasar (lulus SMP/ sederajat) sebesar 15,1 persen. Sedangkan yang berhasil menamatkan pendidikan hingga jenjang SMA/ sederajat ke atas sebesar 27,4 persen.

Tabel 3.1 Jumlah Penduduk Berdasarkan Jenis Kelamin dan Pendidikan Terakhir, 2024

Jenis Kelamin	Tidak memiliki ijazah SD	SD/ sederajat	SMP/ sederajat	SMA/ Sederajat ke atas	Jumlah
(1)	(2)	(3)	(4)	(5)	(6)
Laki-Laki	180	183	102	185	650
Perempuan	201	184	95	172	652
Desa Kamiri	381	367	197	357	1.302

Sumber : Desa Kamiri, 2024

Tabel 3.2 Jumlah Penduduk Berdasarkan Dusun dan Pendidikan Terakhir, 2024

Dusun	Tidak memiliki ijazah SD	SD/ sederajat	SMP/ sederajat	SMA/ Sederajat ke atas	Jumlah
(1)	(2)	(3)	(4)	(5)	(6)
Kamiri	202	208	101	203	714
Limbong Bittoen	179	159	96	154	588
Desa Kamiri	381	367	197	357	1.302

Sumber : Desa Kamiri, 2024

Pekerjaan

Persentase Penduduk Menurut Status Bekerja

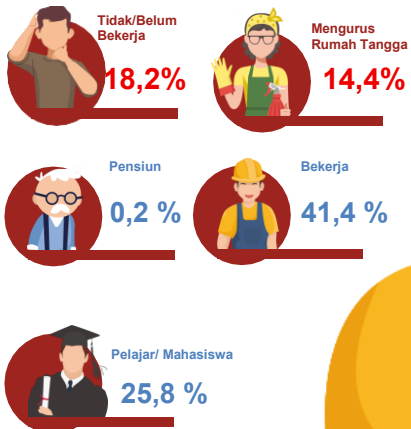

Persentase Pekerja Menurut Jenis Kelamin

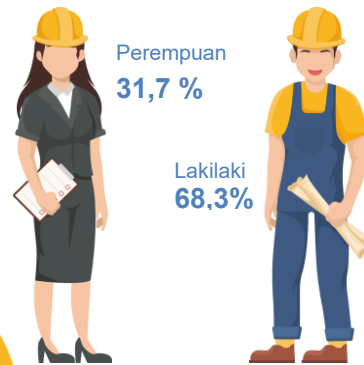

Pekerjaan

Pekerjaan menjadi salah satu aspek penting bagi perekonomian desa. Bahkan, pekerjaan juga dapat menunjukkan identitas desa. Pada tahun 2024, terdapat 41,4 persen penduduk Desa Kamiri yang bekerja dengan 68,3 persen merupakan pekerja laki-laki dan 31,7 persen merupakan pekerja perempuan.

Jumlah penduduk berdasarkan status bekerja yang meliputi tidak/belum bekerja, mengurus rumah tangga, pelajar/mahasiswa, pensiun, dan bekerja adalah sebagai berikut.

Tabel 4.1 Jumlah Penduduk Berdasarkan Jenis Kelamin dan Status Bekerja, 2024

Jenis Kelamin	Belum/ Tidak bekerja	Mengurus Rumah Tangga	Pelajar/ Mahasiswa	Pensiun	Bekerja	Jumlah
(1)	(2)	(3)	(4)	(5)	(6)	(7)
Laki-Laki	109	0	171	2	368	650
Perempuan	128	187	165	1	171	652
Desa Kamiri	237	187	336	3	539	1.302

Sumber : Desa Kamiri, 2024

Kemudian, dapat dilihat juga jumlah penduduk berdasarkan dusun dan status bekerja pada Tabel 4.2.

Tabel 4.2 Jumlah Penduduk Berdasarkan Dusun dan Status Bekerja, 2024

Dusun	Belum/ Tidak bekerja	Mengurus Rumah Tangga	Pelajar/ Mahasiswa	Pensiun	Bekerja	Jumlah
(1)	(2)	(3)	(4)	(5)	(6)	
Kamiri	138	127	179	3	267	714
Limbong Bittoen	99	60	157	0	272	588
Desa Kamiri	237	187	336	3	539	1.302

Sumber : Desa Kamiri, 2024

5 Perkawinan

Persentase Penduduk Menurut
Status Perkawinan

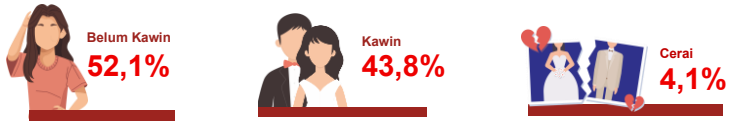

Perkawinan

Indonesia telah membuat peraturan untuk batas minimal usia melakukan perkawinan yang terdapat pada Undang-undang Nomor 16 Tahun 2019 tentang Perubahan atas undang-undang Perkawinan No. 1 Tahun 1974 yang berbunyi, perkawinan hanya diizinkan apabila pria dan wanita sudah mencapai umur 19 tahun. Aturan ini bermaksud baik sebab di usia tersebut diharapkan seorang pria telah matang dari segi fisik dan mental. Tak hanya itu, aturan ini juga diharapkan dapat berkontribusi untuk menurunkan laju kelahiran dan risiko kematian ibu dan anak. Sebab, aturan sebelumnya menyebutkan bahwa batas minimal usia Wanita dapat melakukan perkawinan adalah usia 16 tahun.

Saat ini, berdasarkan hasil pemutakhiran data penduduk Desa Kamiri, persentase penduduk 10 tahun keatas yang pernah kawin (berstatus kawin, cerai hidup atau cerai mati) sebesar 47,93 persen. Sedangkan, untuk wanita sudah mencapai umur 19 tahun ke atas yang pernah kawin sebesar 52,40 persen.

Tabel 5.1 Jumlah Penduduk 10 Tahun Keatas Berdasarkan Jenis Kelamin dan Status Perkawinan 2024

Jenis Kelamin	Belum Kawin	Kawin	Cerai*	Jumlah
(1)	(2)	(3)	(5)	(6)
Laki-Laki	355	278	17	650
Perempuan	323	292	37	652
Total	678	570	54	1.302

*Cerai termasuk cerai hidup maupun cerai mati

Sumber : Desa Kamiri, 2024

Persentase penduduk laki-laki diatas 10 tahun yang pernah kawin sebesar 48,36 persen. Sedangkan pada jenis kelamin perempuan, penduduk berusia 10 tahun keatas yang pernah kawin sebesar 47,60.

Tabel 5.2 Jumlah Penduduk 10 Tahun Keatas Berdasarkan Dusun dan Status Perkawinan 2024

Dusun	Belum Kawin	Kawin	Cerai*	Jumlah
(1)	(2)	(3)	(5)	(6)
Kamiri	381	299	34	714
Limbong Bittoen	297	271	20	588
Total	678	570	54	1.302

*Cerai termasuk cerai hidup maupun cerai mati

Sumber : Desa Kamiri, 2024

